Ouvertüre zur Oper "Wilhelm Tell"
Finale

Gioachino Rossini (1792-1868)
Arrangement: Lea Fink

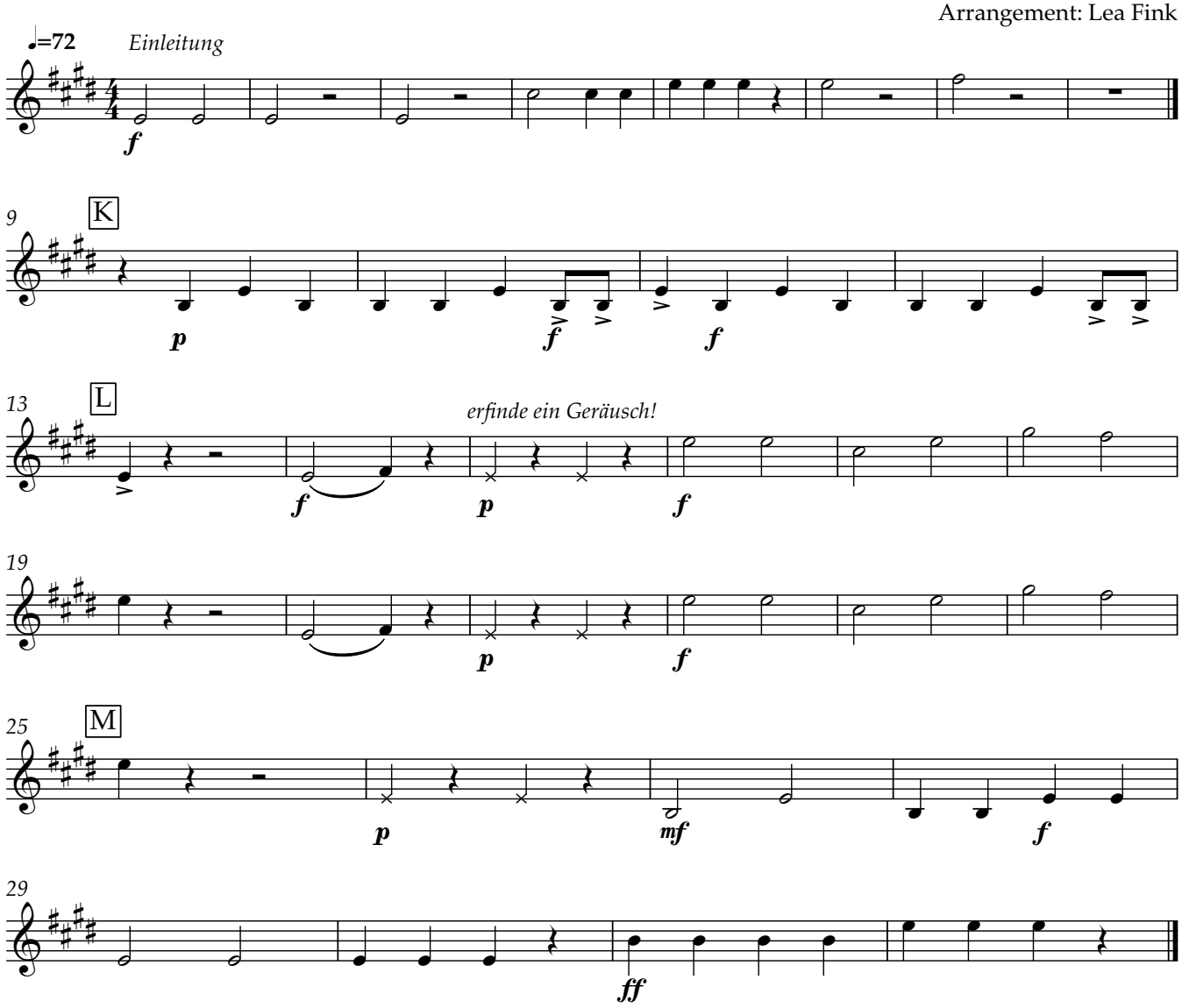

Eine Viertelnote der Easy-Stimmen entspricht einer Halben der Originalpartitur.
Die Einleitung ist dem Beginn des Finales vorangestellt und wird nur von den Easy-Stimmen gespielt.
Ziffer K entspricht T. 158 des Arrangements.

Music Lab No. 3, 2021. Tutorial & Einrichtung Violine: Anika Simonis